

# REABILITARE MODERATĂ A CĂMINULUI CULTURAL REDIU PENTRU A ÎMBUNĂȚĂȚI SERVICIILE PUBLICE PRESTATE LA NIVELUL U.A.T. REDIU

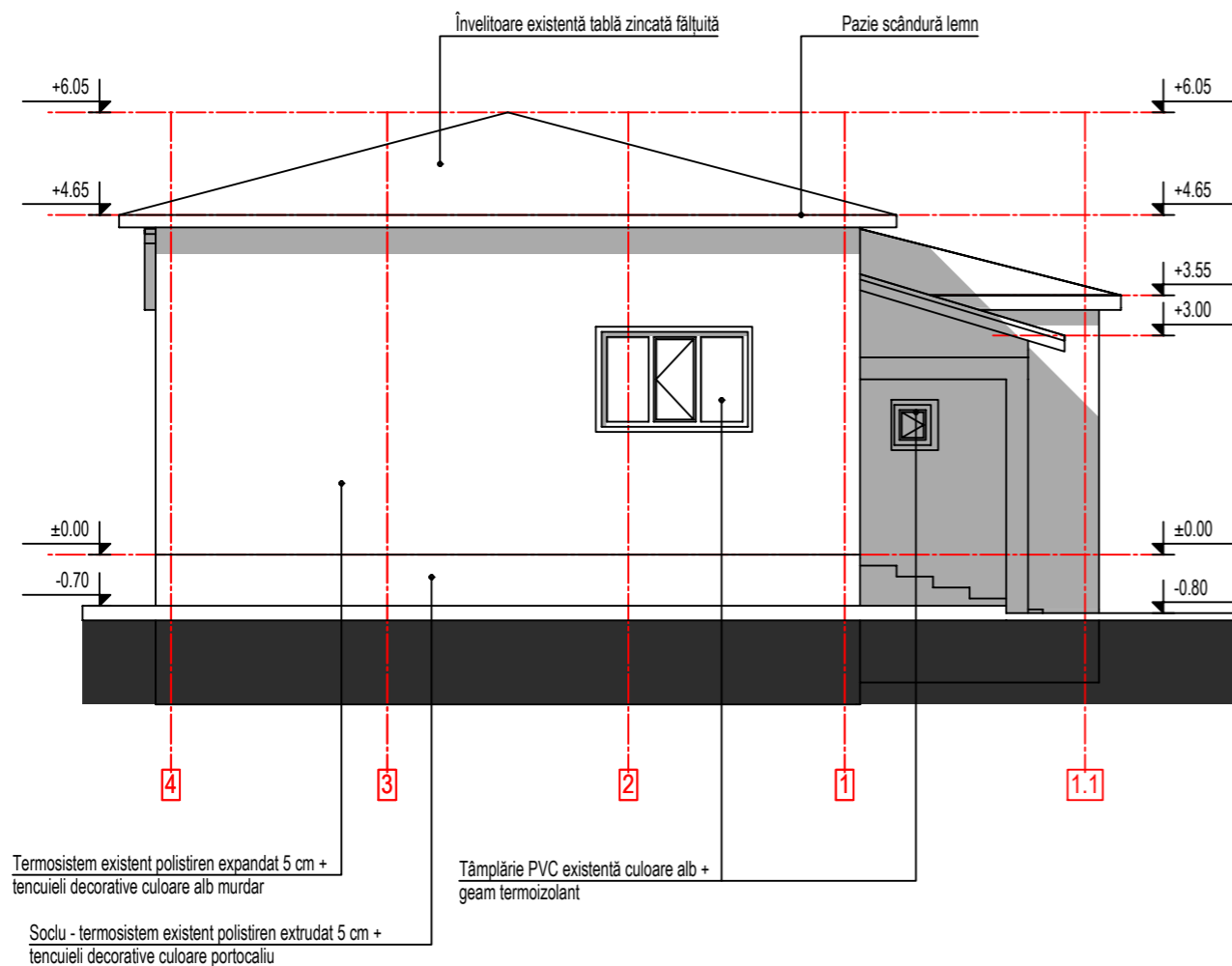



## BILANȚ TERITORIAL:

Suprafață TEREN = 2.044 mp  
 Suprafață construită C1 - Cămin cultural = 324,0 mp  
 Suprafață construită C2 - WC = 8,0 mp - nu face obiectul investiției  
 Suprafață construită totală = 332 mp - nu se modifică  
 Suprafață desfășurată totală = 332 mp - nu se modifică

POT = 16,24% - nu se modifică  
 CUT = 0,16 - nu se modifică

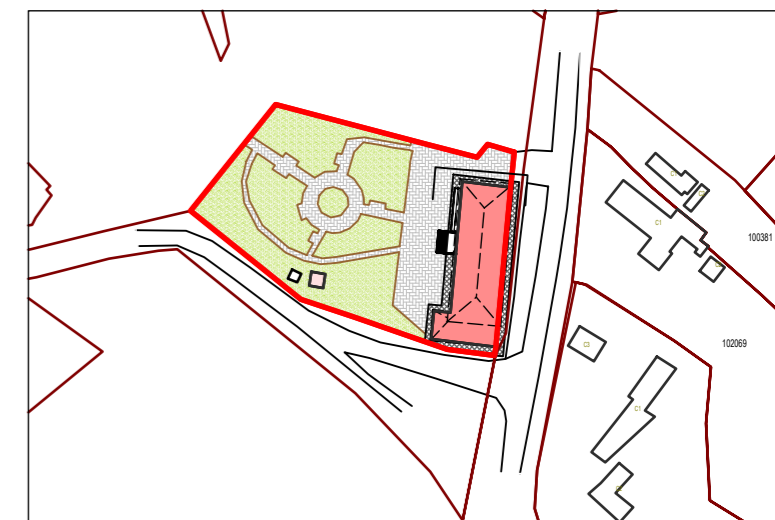
Clasa III de importanță, conform P100-1/2013  
 Categoria de importanță C - normală, conform HG 766/1997  
 Grad II de rezistență la foc, conform P118/1999  
 Risc mic de incendiu, conform P118/1999

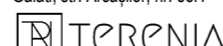

	Nume	Semnatura	Cerinta	Referat/ Expertiza nr./data	
Verificator	arh. Roxana Dragomir		B, D, E, F		
Expert tehnic					
<b>Proiectant general</b> S.C. INTEC S.R.L. RO 18639873 J17/753/2006 Galati, str. A. Cernat, nr. 144 		<b>Proiectant de specialitate</b> S.C. TERENIA PROJECT S.R.L. 41310025 J17/1265/2019 Galati, str. Arcașilor, nr. 88H 		Beneficiar	UAT COMUNA REDIU
				Proiect nr.:	IN-2023-013
				Faza:	
				P.Th.	
				Adresa:	Comuna Rediu, sat Rediu, județul Galați
				Titlu planșă	FATADA NORD SITUATIA EXISTENTA
Specificatie	Nume	Semnatura	Scara	Plansa nr.:	
Sef proiect	arh. Rodica Roșcan		1:100	A10	
Proiectat	arh. Teodora-Ioana Roșcan		Data		
Desenat	arh. Teodora-Ioana Roșcan		2023		