

# REABILITARE MODERATĂ A CĂMINULUI CULTURAL REDIU PENTRU A ÎMBUNĂTĂȚI SERVICIILE PUBLICE PRESTATE LA NIVELUL U.A.T. REDIU

DETALIU DE COLT

Tesere placi termoizolante si armare

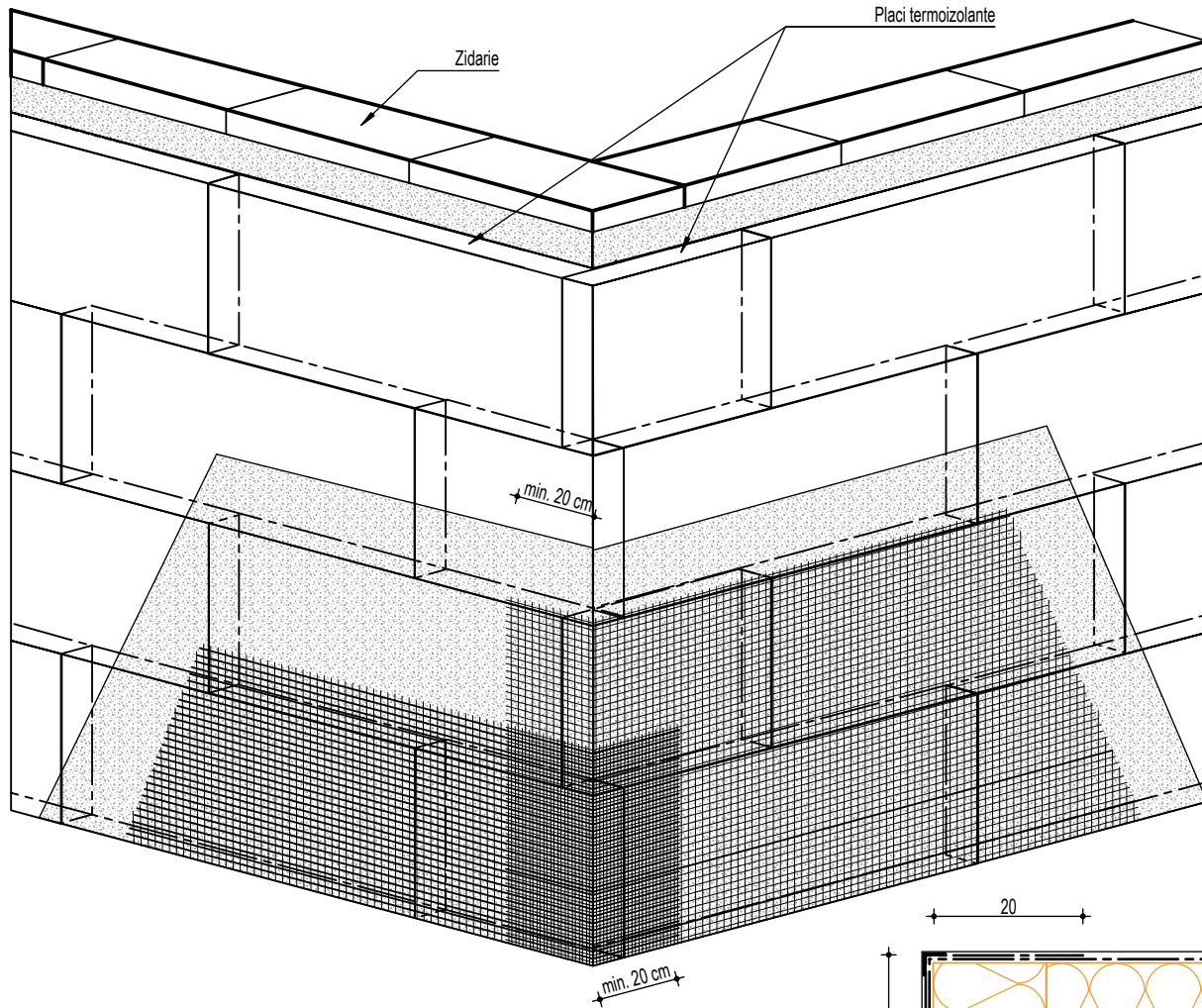

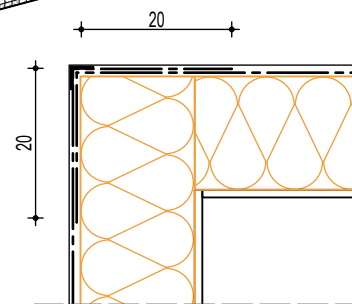

ARMARE COLȚURI

Profil de colț din PVC cu plasă



NOTA

Acesta este un detaliu de principiu întocmit pentru a arăta modul de execuție al termosistemului. Detaliile finale vor fi stabilite în funcție de specificațiile furnizorului.

	Nume	Semnatura	Cerinta	Referat/ Expertiza nr./data		
Verificator	arh. Roxana Dragomir		B, D, E, F			
Expert tehnic						
<b>Proiectant general</b> S.C. INTEC S.R.L. RO 18639873 J17/753/2006 Galati, str. A. Cernat, nr. 144 		<b>Proiectant de specialitate</b> S.C. TERENIA PROJECT S.R.L. 41310025 J17/1265/2019 Galati, str. Arcașilor, nr. 88H 		Beneficiar	UAT COMUNA REDIU	Proiect nr.: IN-2023-013
				Titlu proiect REABILITARE MODERATĂ A CĂMINULUI CULTURAL REDIU PENTRU A ÎMBUNĂTĂȚI SERVICIILE PUBLICE PRESTATE LA NIVELUL U.A.T. REDIU		Faza: P.Th.
				Adresa: Comuna Rediu, sat Rediu, județul Galați		
Specificatie	Nume	Semnatura	Scara GRAFICA	Titlu plansa	DETALIU ARMARE COLȚURI PLĂCI TERMOIZOLANTE	Plansa nr.:
Sef proiect	arh. Rodica Roșcan					
Proiectat	arh. Teodora-Ioana Roșcan		Data			
Desenat	arh. Teodora-Ioana Roșcan		2023			A29