

# REABILITARE MODERATĂ A CĂMINULUI CULTURAL REDIU PENTRU A ÎMBUNĂȚĂȚI SERVICIILE PUBLICE PRESTATE LA NIVELUL U.A.T. REDIU

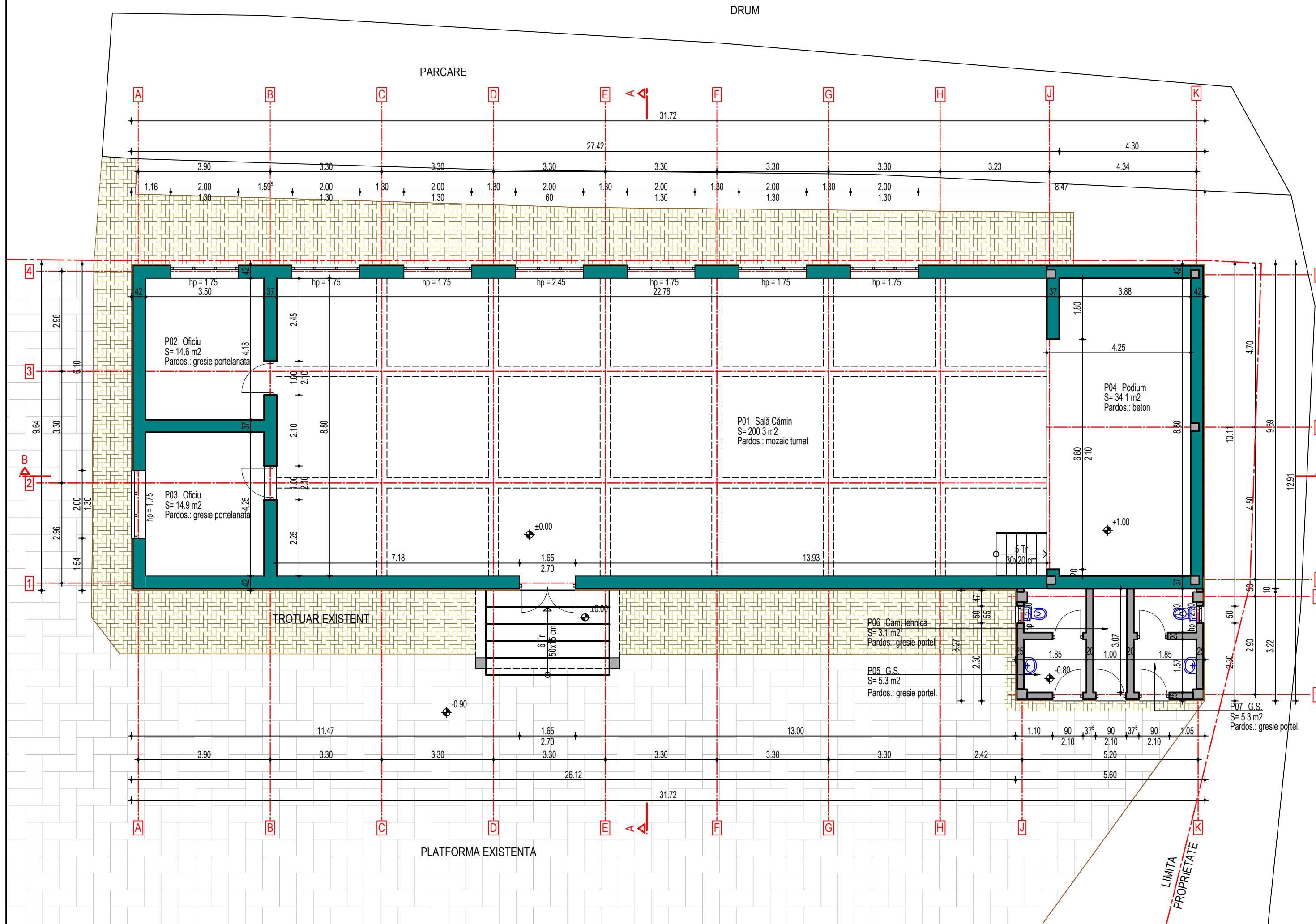
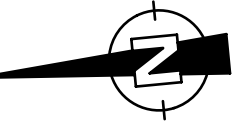

### LEGENDA ALCĂȚUIRE PEREȚI - ANVELOPĂ EXTERIOARĂ

- Perete exterior 52 cm**
  - Termoizolație existentă 5 cm polistiren expandat
  - Perete cărămidă plină presată 37,5 - clădire inițială
  - Tencuieii interioare
- Perete exterior 35 cm**
  - Termoizolație existentă 5 cm polistiren expandat
  - Perete BCA 20 cm - extindere 2017-2018
  - Tencuieii interioare

### BILANȚ TERITORIAL:

Suprafață TEREN = 2.044 mp  
 Suprafață construită C1 - Cămin cultural = 324,0 mp  
 Suprafață construită C2 - WC = 8,0 mp - nu face obiectul investiției  
 Suprafață construită totală = 332 mp - nu se modifică  
 Suprafață desfășurată totală = 332 mp - nu se modifică

POT = 16,24% - nu se modifică  
 CUT = 0,16 - nu se modifică

Clasa III de importanță, conform P100-1/2013  
 Categoria de importanță C - normală, conform HG 766/1997  
 Grad II de rezistență la foc, conform P118/1999  
 Risc mic de incendiu, conform P118/1999

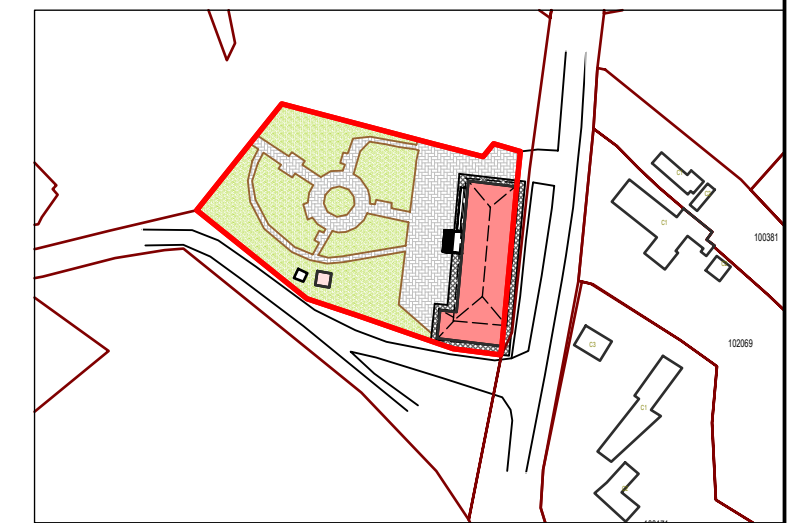

Verificator		Nume	Semnatura	Cerinta	Referat/ Expertiza nr./data	
arh. Roxana Dragomir		arh. Roxana Dragomir		B, D, E, F		
Expert tehnic						
Proiectant general S.C. INTEC S.R.L. RO 18639873 J17753/2006 Galati, str. A. Cernat, nr. 144			Proiectant de specialitate S.C. TERENIA PROJECT S.R.L. 41310025 J17/1265/2019 Galati, str. Arcașilor, nr. 88H			
Beneficiar		UAT COMUNA REDIU		Proiect nr.:		IN-2023-013
Titlu proiect		REABILITARE MODERATĂ A CĂMINULUI CULTURAL REDIU PENTRU A ÎMBUNĂȚĂȚI SERVICIILE PUBLICE PRESTATE LA NIVELUL U.A.T. REDIU				Faza:
Adresa:		Comuna Rediu, sat Rediu, județul Galați				P.Th.
Titlu planșă		PLAN PARTER		SITUAȚIA EXISTENTA		Planșă nr.:
Specificatie		Nume		Semnatura		A04
Sef proiect		arh. Rodica Roșcan		Scara		1:100
Proiectat		arh. Teodora-Ioana Roșcan		Data		2023
Desenat		arh. Teodora-Ioana Roșcan				