

REABILITARE MODERATĂ A CĂMINULUI CULTURAL REDIU PENTRU A ÎMBUNĂȚĂȚI SERVICIILE PUBLICE PRESTATE LA NIVELUL U.A.T. REDIU

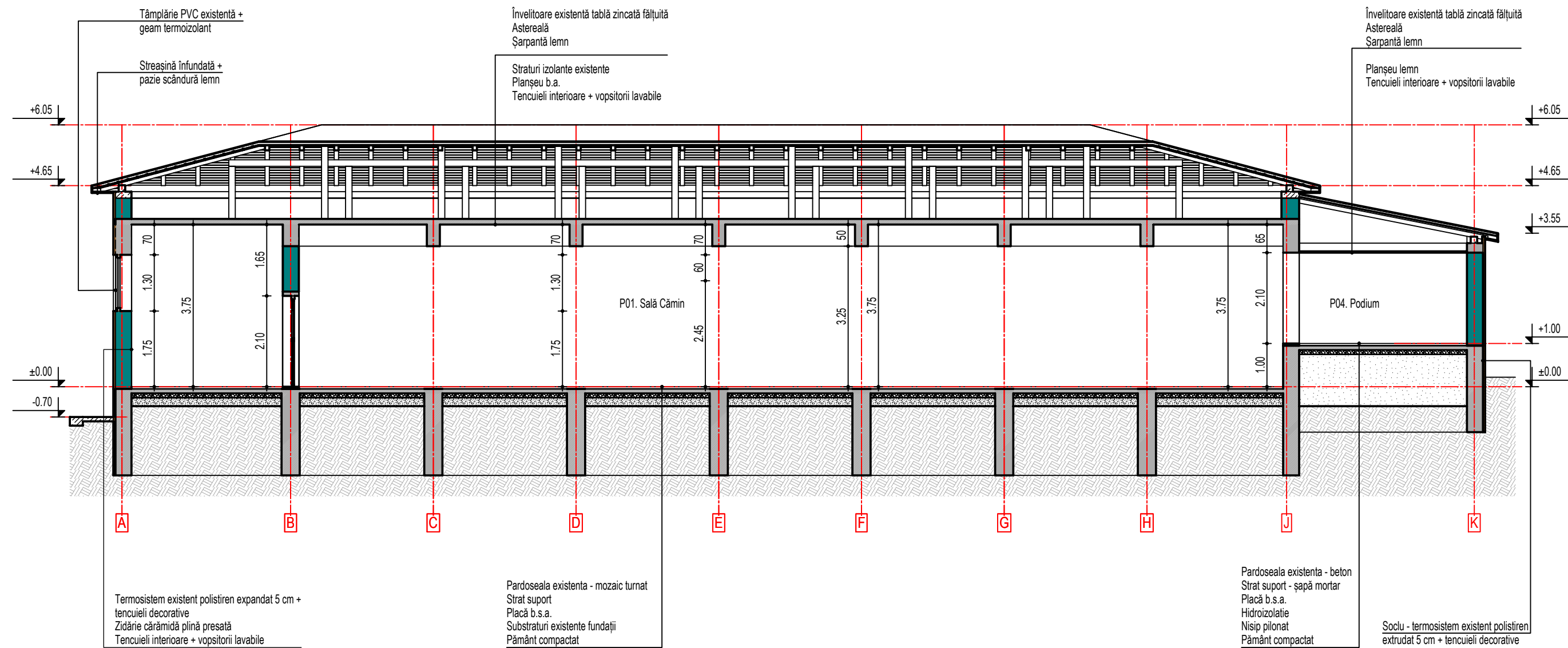

LEGENDA ALCĂȚUIRE PEREȚI - ANVELOPĂ EXTERIOARĂ

- Perete exterior 52 cm**
 - Termoizolație existentă 5 cm polistiren expandat
 - Perete cărămidă plină presată 37,5 - clădire inițială
 - Tencuiele interioare
- Perete exterior 35 cm**
 - Termoizolație existentă 5 cm polistiren expandat
 - Perete BCA 20 cm - extindere 2017-2018
 - Tencuiele interioare

BILANȚ TERITORIAL:

Suprafață TEREN = 2.044 mp
 Suprafață construită C1 - Cămin cultural = 324,0 mp
 Suprafață construită C2 - WC = 8,0 mp - nu face obiectul investiției
 Suprafață construită totală = 332 mp - nu se modifică
 Suprafață desfășurată totală = 332 mp - nu se modifică

POT = 16,24% - nu se modifică
 CUT = 0,16 - nu se modifică

Clasa III de importanță, conform P100-1/2013
 Categoria de importanță C - normală, conform HG 766/1997
 Grad II de rezistență la foc, conform P118/1999
 Risc mic de incendiu, conform P118/1999

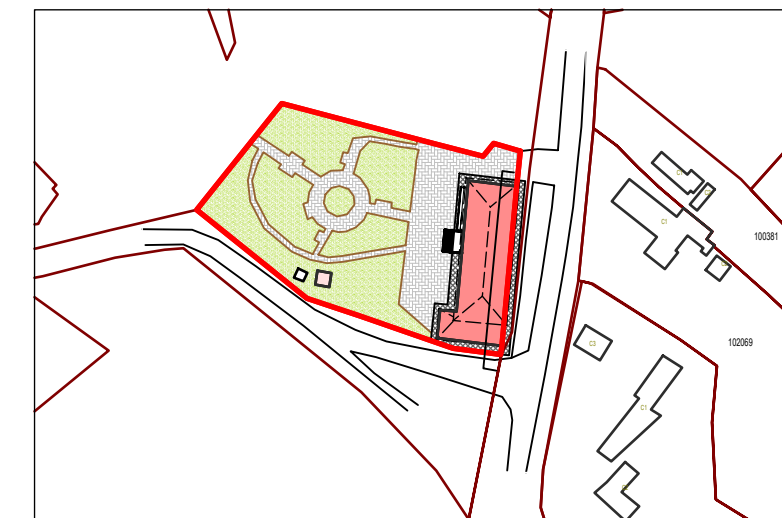

Nume		Semnatura	Cerinta	Referat/ Expertiza nr./data	
Verificator	arh. Roxana Dragomir		B, D, E, F		
Expert tehnic					
Proiectant general S.C. INTEC S.R.L. RO 18639873 J177753/2006 Galați, str. A. Cernat, nr. 144 		Proiectant de specialitate S.C. TERENIA PROJECT S.R.L. 41310025 J17/1265/2019 Galați, str. Arcașilor, nr. 88H 		Beneficiar	UAT COMUNA REDIU
				Proiect nr.:	IN-2023-013
				Faza:	P.Th.
				Titlu proiect REABILITARE MODERATĂ A CĂMINULUI CULTURAL REDIU PENTRU A ÎMBUNĂȚĂȚI SERVICIILE PUBLICE PRESTATE LA NIVELUL U.A.T. REDIU	
				Adresa:	Comuna Rediu, sat Rediu, județul Galați
				Titlu planșă	SECTIUNE LONGITUDINALA B-B SITUATIA EXISTENTA
Planșă nr.:	A07				
Scara	1:100				
Proiectat	arh. Teodora-Ioana Roșcan	Semnatura		Data	2023
Desenat	arh. Teodora-Ioana Roșcan				