

REABILITARE MODERATĂ A CĂMINULUI CULTURAL REDIU PENTRU A ÎMBUNĂȚI SERVICIILE PUBLICE PRESTATE LA NIVELUL U.A.T. REDIU

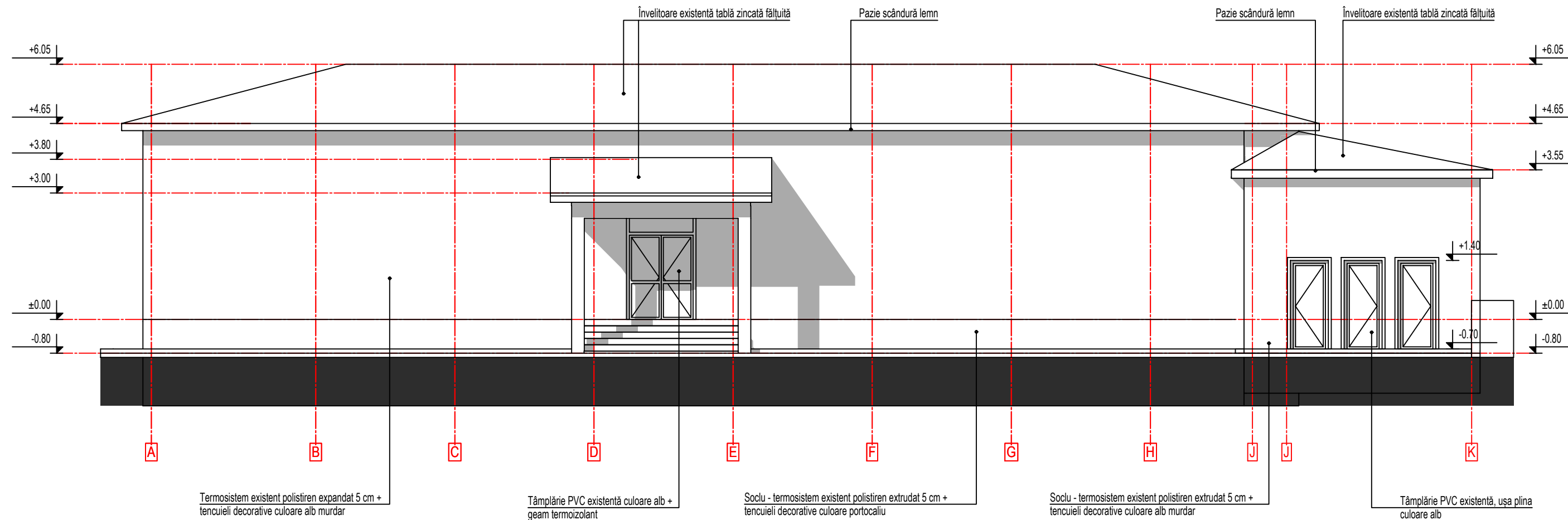

BILANȚ TERITORIAL:

Suprafață TEREN = 2.044 mp
 Suprafață construită C1 - Cămin cultural = 324,0 mp
 Suprafață construită C2 - WC = 8,0 mp - nu face obiectul investiției
 Suprafață construită totală = 332 mp - nu se modifică
 Suprafață desfășurată totală = 332 mp - nu se modifică

POT = 16,24% - nu se modifică
 CUT = 0,16 - nu se modifică

Clasa III de importanță, conform P100-1/2013
 Categoria de importanță C - normală, conform HG 766/1997
 Grad II de rezistență la foc, conform P118/1999
 Risc mic de incendiu, conform P118/1999

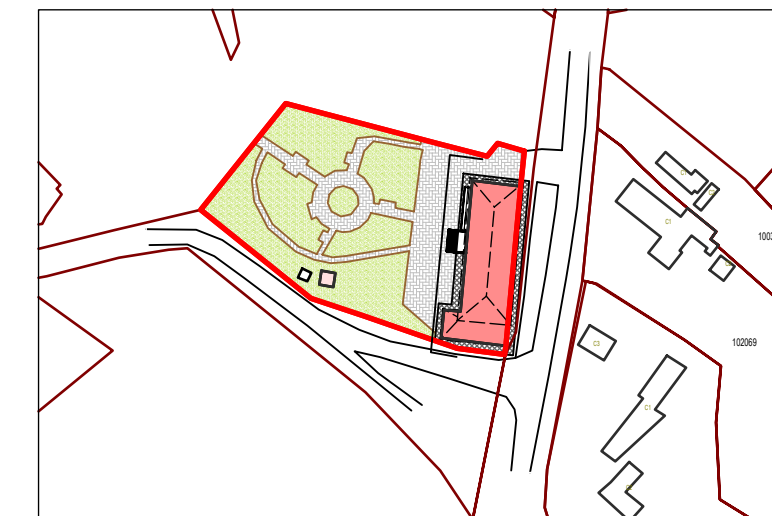

Nume		Semnatura		Cerinta		Referat/ Expertiza nr./data	
Verificator	arh. Roxana Dragomir			B, D, E, F			
Expert tehnic							
Proiectant general S.C. INTEC S.R.L. RO 18639873 J17753/2006 Galați, str. A. Cernat, nr. 144 				Proiectant de specialitate S.C. TERENIA PROJECT S.R.L. 41310025 J17/1265/2019 Galați, str. Arcașilor, nr. 88H 			
Beneficiar		UAT COMUNA REDIU		Proiect nr.:		IN-2023-013	
Titlu proiect		REABILITARE MODERATĂ A CĂMINULUI CULTURAL REDIU PENTRU A ÎMBUNĂȚI SERVICIILE PUBLICE PRESTATE LA NIVELUL U.A.T. REDIU				Faza:	
Adresa:		Comuna Rediu, sat Rediu, județul Galați				P.Th.	
Specificatie		Nume		Semnatura		Scara 1:100	
Sef proiect		arh. Rodica Roșcan				Data	
Proiectat		arh. Teodora-Ioana Roșcan				2023	
Desenat		arh. Teodora-Ioana Roșcan				Titlu planșă	
						FATADA VEST SITUATIA EXISTENTA	
						Planșă nr.:	
						A08	