

REABILITARE MODERATĂ A CĂMINULUI CULTURAL REDIU PENTRU A ÎMBUNĂȚĂȚI SERVICIILE PUBLICE PRESTATE LA NIVELUL U.A.T. REDIU

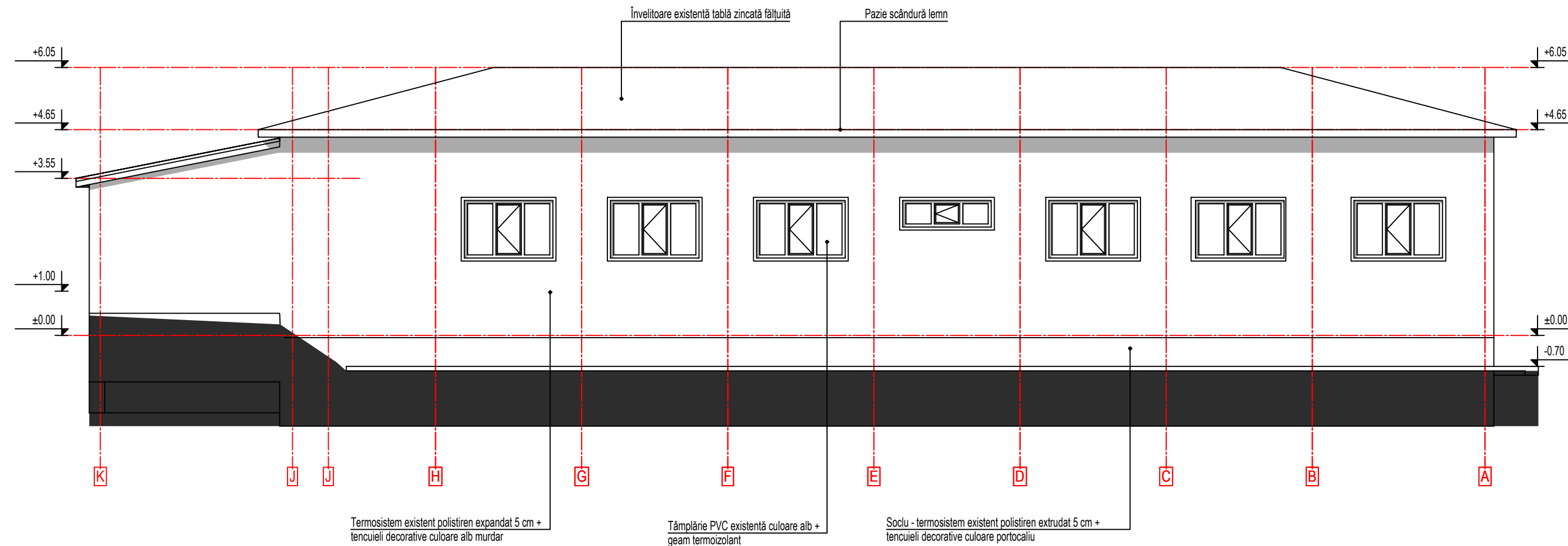

BILANȚ TERITORIAL:

Suprafață TEREN = 2.044 mp
 Suprafață construită C1 - Cămin cultural = 324,0 mp
 Suprafață construită C2 - WC = 8,0 mp - nu face obiectul investiției
 Suprafață construită totală = 332 mp - nu se modifică
 Suprafață desfășurată totală = 332 mp - nu se modifică

POT = 16,24% - nu se modifică
 CUT = 0,16 - nu se modifică

Clasa III de importanță, conform P100-1/2013
 Categoria de importanță C - normală, conform HG 766/1997
 Grad II de rezistență la foc, conform P118/1999
 Risc mic de incendiu, conform P118/1999

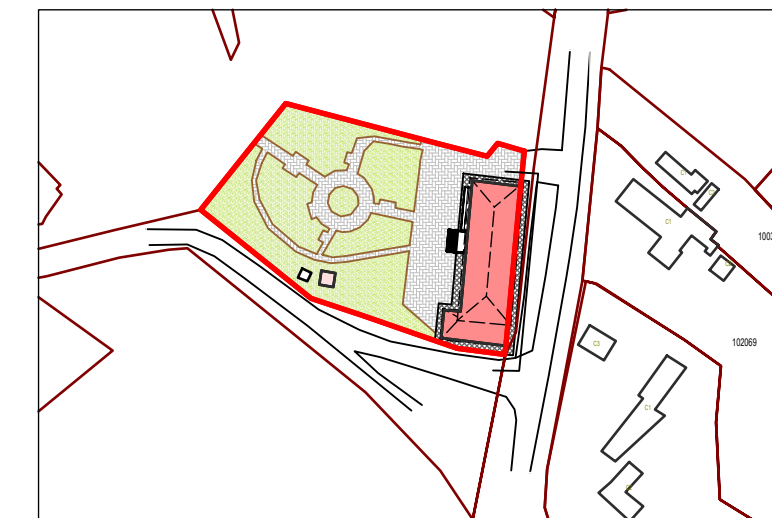

Nume		Semnatura	Cerinta	Referat/ Expertiza nr./data	
Verificator	arh. Roxana Dragomir		B, D, E, F		
Expert tehnic					
Proiectant general S.C. INTEC S.R.L. RO 18639873 J17753/2006 Galați, str. A. Cernat, nr. 144 		Proiectant de specialitate S.C. TERENIA PROJECT S.R.L. 41310025 J17/1265/2019 Galați, str. Arcașilor, nr. 88H 		Beneficiar	UAT COMUNA REDIU
				Proiect nr.: IN-2023-013	
				Faza: P.Th.	
				Titlu proiect: REABILITARE MODERATĂ A CĂMINULUI CULTURAL REDIU PENTRU A ÎMBUNĂȚĂȚI SERVICIILE PUBLICE PRESTATE LA NIVELUL U.A.T. REDIU	
				Adresa: Comuna Rediu, sat Rediu, județul Galați	
				Plansa nr.: A09	
Specificatie	Nume	Semnatura	Scara 1:100	Titlu planșa: FATADA EST SITUATIA EXISTENTA	
Sef proiect	arh. Rodica Roșcan				
Proiectat	arh. Teodora-Ioana Roșcan		Data 2023		
Desenat	arh. Teodora-Ioana Roșcan				